



FRÅGELÅDA

Fråga 2024-01-24

Hej

Jag och min familj går igenom mina morföräldrars dödsbo och har identifierat flera föremål från Upsala Ekeby. De flesta var lätta att hitta information om men två av dem var lite svårare. Min morfar har berättat för mig att vassen ska vara unik i sitt slag men att även stentavlan ska vara speciell. Jag hittade ett gammalt inlägg från en årskrönika från 2012 där någon ropar in en liknande vas. Där stod det att formgivaren var Ingrid Atterberg. Den precis som vår har ett original klistermärke på undersidan. Skickar bild på båda och hoppas att du kan hjälpa mig med lite mer information om de båda föremålen.

Tack på förhand!

Med vänliga hälsningar Hanna Hagberg

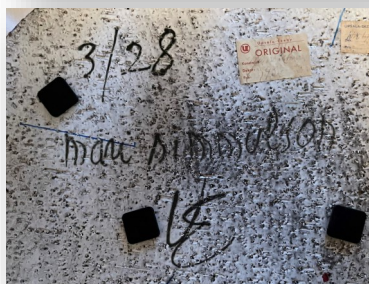

Svar:

Hej Hanna

Vi lägger ut svaret inom kort.
Avvaktar måttangivelse



FRÅGELÅDA

Fråga 2024-01-27

Hej,

Jag undrar om ni vet något om vår fina kakelugn? Huset är byggt runt 1920.

Med vänlig hälsning,

Hjördis Svahn

Svar:

Hej!

Det ser ut att vara Kakelugn 213, försäljningsperiod och konstnär vet vi inte, med den finns med i en katalog från 1928. Se bild från Katalog över kakelugnar och spisar, från 1928.

Mvh A-K och BB



Fråga 24-02-12

Hej!

Jag är född -64 och har ärvt denna skål av mina föräldrar. Pappa (född -25) var född i Uppsala och denna skål har hängt med så länge jag kan minnas, vi brukade ha nötter i den till jul. Den är inte i bästa skick (bl.a två limmade fötter) men eftersom jag dels inte lyckats hitta någon online och dels tyvärr inte vet något om hur den kom till vår familj så är jag lite nyfiken på dess ursprung s.a.s.

Med tacksam och vänlig hälsning,

Marianne Hergelius



Svar:

Hej!

Din skål är signerad av Gabriel Burmeister. Han var konstnärlig ledare på Upsala-Ekeby 1921 - 1922. Burmeisters keramik lanserades i en egen nummerserie (5XXX) under namnet Gabriel-Faience. Skålen saknar numrering, och det kan innebära att den är en förlaga till andra föremål i serien.

Mvh BB och A-K



FRÅGELÅDA

Fråga 2024-02-19

Vem har designat dessa? Årtal?

Mvh Peter



Svar:

Hej!

Det är assiett nr 3243, diameter 19,5 cm, försäljningsperiod 1937 - 38 av Anna-Lisa Thomson. Den omnumrerades till frukttallrik nr 10, 1939 - 49. Tallriken tillverkades oftast i enfärgad glasyr utan dekor i mitten. Den gjordes för att passa till fat nr 3151 - 3153, diameter 27 cm, 35 cm och 42 cm, omnumrerade till fruktfat nr 19 -21, se bild från Upsala-Ekebys priskurant 1942.

Mvh

BB och A-K



Fråga 24-02-24

Hej,

Jag har länge haft denna lilla vas i min ägo. Inte funderat mycket på denna då den stått undanskymd i ett skåp. Idag när jag städade ur skåpet ser jag att det står EKEBY 2658 i botten. Sökte på nätet och hittade er adress. Vill gärna veta mer om denna.

Vasen är ca 12 cm hög och 9 cm bred.

Tack på förhand!

Hälsningar

Anne-Marie Scholander



Svar:

Hej

Det är vas nr 2653, 11 x 9,5 cm, försäljningsperiod 1932 - 38. Den omnumrerades till vas nr 40, 1939 - 46. Vasen tillverkades i många olika färger och färgkombinationer och med flera olika dekorer. Konstnären är inte angiven.

Mvh BB och A-K

