



FRÅGELÅDA

Fråga 2023-10-14

Hej

Jag undrar om du kan hjälpa mig angående vem som gjort denna vas?

Bifogar bilder på vassen som är ca 15 cm hög.

Vänliga hälsningar

Eva-Lena Jansson



Svar:

Hej!

Stämpeln på din vas användes cirka 1911-1918, så den bör vara tillverkad under denna period. Då den är onummererad kan vi inte hitta flera uppgifter. Tyvärr angavs inte konstnärernas namn under Upsala-Ekebys tidiga produktion.

Mvh BB och A-K

Fråga 2023-11-02

Hejsan, hittade den här på Loppis. Har aldrig sett modellen och kan inte läsa av stämplat. Det enda jag kan tyda är EKEBY 63.

Skålen är ganska tung och har väldigt tunn glasyr på ett ställe, kan kanske vara ngt sekunda.

Vore kul att få mer information om det går.

Mvh Ankie



Svar:

Hej!

Det är askfat nr 63, 5 x 23,5 cm, försäljningsperiod 1947. Konstnär var Anna-Lisa Thomson. Fatet tillverkades med glasyr i flera färger såsom ljusgrönt och gulbrunt.

Mvh BB och A-K



FRÅGELÅDA

Fråga 2023-11-08

Hej,

Vi skall lägga om en av våra tre kakelugnar i Dragby, norr om Uppsala, i ett hus byggt 1930 och nyligen köpt av oss. Den är märkt 202 och 28", vilket enligt kakelugnsläggaren visar att ugnen tillverkats av Upsala Ekeby. Har du tillgång till mer information om ugnen, t.ex. tillverkningsår, designer, köpare, etc. Vi har två andra kakelugnar men vet inte numret på dem

De två översta bilderna visar den ugn vi vet numret, de två andra har okänt nummer men förhoppningen är att köparens namn finns noterade i gamla register. Det fanns ursprungligen åtminstone ytterligare två eldstäder i bostaden men dessa är tyvärr borttagna.

Tack på förhand,

MVH

Maria Ask

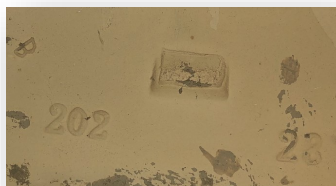

Svar:

Hej Maria,

Den första ugnen med nedtaget krön är mycket riktigt Ua Ekeby. Den har typiska Ekeby blommor i dekoren. Troligen original från 1930.

Formen på krönet är Nr 202. Diametern på krönets rundning är 28 verktum. Ugnen har tre diametrar: foten 33", varven under mittband har 30" och över mittband 28". Om ni ska plocka ned den och sätta om den så kan man se om den stått där i original sedan 1930. 202 är ett vanligt förekommande krön.

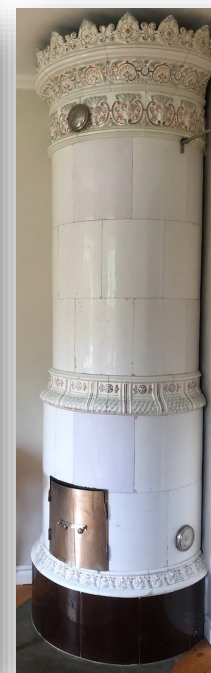

De andra två ugnarna är mer oklart. Ugnen i rosa guld, i nyrenässansens stil, är från 1890 talet. Den har installerats senare och är säkert från någon rivningsfastighet. Kan vara en Stockholmsfabrik.

Den andra ugnen "Y" bedömer jag är från 1910 talet. Oklart vem som tillverkat den. Det fanns fyra fabriker i Uppsala vid tiden. Upsala Kakelfabrik, Boives Kakelfabrik, St Eriks Lervarufabriker och Uppsala Ekeby.

Ekeby köpte successivt samtliga konkurrenter och var den enda tillverkaren av kakelugnar från 1935.

Det gick att beställa nya kakelugnar från Ekeby ända fram till 1957.

Med vänlig hälsning

Lars Berndtson

Mariebergss Kakelugnsmakeri Brasvärme & Solenergi AB
Vaksala Fridhem 40 75594 Uppsala 070-3291125 lars@mariebergss.com

Hej Lars, Ann-Kristin, Christel och Berit,

Stort tack för att ni har tagit er tid att besvara min e-post den 8 november, tack för att ni inte gav upp!

Spännande att läsa att de tre kakelugnarna har en lite mer brokig historia än den jag trodde.

FÖ njuter vi av värmen de två kakelugnarna vi har i bruk och ser fram emot att långsamt viga in den tredje i februari! mvh

Maria



FRÅGELÅDA

Fråga 2023-11-09

Hej

Jag har ett fat från Mari Simmulsson som jag inte kan hitta någon information alls om, tänkte om ni kanske kan hjälpa mig.

Mvh Helena

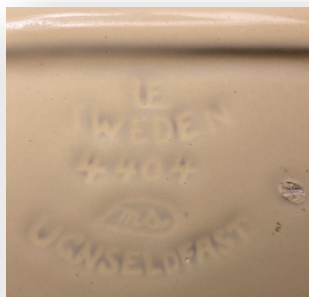

RAGU dekor GA		Bredd o. längd i cm	respekt. tyngd i liter	Kr	Mari Simmulson		Höjd och vidd	Kr
							i cm	
Fat	HS 4403	13,5 x 31	8:80		Sillburk	HS 4484	9 x 8	4:95
	HS 4404	21 x 25	10:45		Syltburk	HS 4485	11,5 x 11,5	9:35
Gryta	HS 4405	1 l	14:30			HS 4486	14 x 14,5	11:85
Panna	HS 4406	0,45 l	10:45			HS 4487	17,5 x 16,5	14:85
m. lock	HS 4407	0,45 l	11:85			HS 4502	14 x 14,5	8:25
Smärkruka	HS 4408	0,25 l	8:25					
Fat	HS 4422	21 x 34	13:75					

Svar:

Hej!

Det är fat nr 4404, 4 x 25 x 21 cm, försäljningsperiod 1959 - 62. Det ingår den eldfasta serien Ragu med 13 delar, som är formgiven av Mari Simmulson. Serien tillverkades med olika dekorer, denna är av Göran Andersson, se foto ur Upsala-Ekebys priskurant 1961.

Mvh BB och A-K

Fråga 2023-11-16

Hej,

Har i min ägo 4 små fat och en liten låda för cigaretter. På faten står det EKEBY 41 och på lådan EKEBY 5 och en suddig signatur.

Undrar vem konstnären är och från vilken tid.

Vänliga hälsningar

Mimmi Lidholm

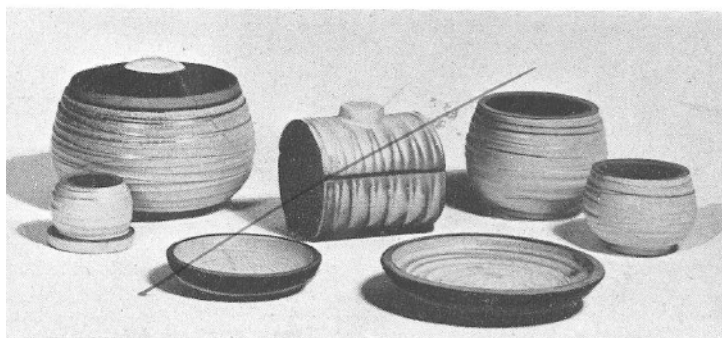

Svar:

Hej!

Det är Askfat no 41, 2 x 9,5 cm, och Cigarettask no 5, 8 x 9 cm, med försäljningsperiod 1940-43, konstnären okänd.

Både askfatet och cigarettasken ingick i Rökservis no 4.

Se bild från UE Priskurant 1942.

Mvh A-K och BB





FRÅGELÅDA

Fråga 2023-11-26

Hej,

Jag har ett större och ett mindre fat + en vas i samma serie, Uppsala-Ekeby keramik. Mina föräldrar fick dessa år 1947. Vet ni vem formgivaren kan vara? Kan det vara Anna-Lisa Thomson?

Bifogar två bilder på det mindre fatet och en bild på vassen. I botten på det mindre fatet tyckte jag det står 123 och i botten på vassen kan det stå 79. Vet ni hur många som gjordes i denna serie?

Vänligen,

Pia Klein

Svar:

Hej!

Det är skål nr 123, 5 x 18 cm, tillverkningsperiod 1941 - 48 och vas nr 279, 17,5 x 13 cm, tillverkningsperiod 1942 - 50. Anna-Lisa Thomson är mycket riktigt konstnären bakom dina föremål. Det finns tyvärr inga uppgifter om antal föremål som tillverkades på Uppsala-Ekeby.

Mvh BB och A-K



Fråga 2023-11-27

Hej

Den här vassen fanns i mitt barndomshem på 1940-talet. Släktklenod.

Stämpeln syns otydligt. När kan den vara tillverkad?

Den här elefanten höjd 24 cm köptes på auktion. När kan den vara tillverkad?



Svar:

Hej!

Det ser ut att vara Vas no 310, 16 x 15 cm, med försäljningsperiod 1944-49 och konstnär Anna-Lisa Thomson. Den tillverkades med eller utan hänklar i många olika färger och färgkombinationer.

Finns också i större storlek, Vas no 294, 18,5 x 18 cm.

Och så är det Figur no 10, Elefant, 24 x 38 cm, med försäljningsperiod 1939-49,

omnumrerad från no 3244, Elefant, med försäljningsperiod 1936-38, samma konstnär, Anna-Lisa Thomson.

Den tillverkades i flera olika färger.

Mvh A-K och BB



FRÅGELÅDA

Fråga 2023-11-30

Hej!

Jag undrar om vasen är Ekeby och vem som iså fall har gjort den? Vasen är ca 16 cm hög och ca 12 cm på det bredaste stället.

Tack på förhand!

Svar:

Hej!

Det är Vas no 204, 16 x 12,5 cm, med försäljningsperiod 1940-47 och konstnär Anna-Lisa Thomson.

Den tillverkades i flera olika färger, som brun, gul, ljusblå, svartgrön och vit.

Mvh A-K och BB



Fråga 2023-11-27

Hej!

Jag har ropat in denna vackra Ekebybjäs på auktion under förra året. Vi köpte den mest på smak utan att veta något om den. Nu undrar vi vad 8014 står för. Vad vi förstår så bör den vara tillverkad senast eller före 1928 i Kungsängens fabrik...men vem designade den?

Tacksam för svar hälsar

Raoul Johansson



Svar:

Hej!

Det är No 3014, Urna, 20 x 31 cm, med försäljningsperiod 1934-38 och konstnär Anna-Lisa Thomson.

Den tillverkades i flera olika färger och färgkombinationer.

(märkning "EKEBY" användes från 1920-talet till 1950-talet)

Mvh A-K och BB



FRÅGELÅDA

Fråga 2023-09-27

Hej!
Har försökt att få fram lite mer info om bifogad vas.
Har du någon information månne? Höjd: 22cm
Bredd: 15cm i diameter

Mvh
Sophie



Svar:

Hej!
Vi ber om ursäkt för sent svar, men din fråga har tyvärr varit på avvägar.
Det är no 8034M Atra vas, med försäljningsperiod 1968-69 och konstnär Mari Simmulson.
Mvh A-K och BB

Fråga 2023-12-03

Hej. Kan denna vara från er?
Mvh
Tomas



Svar:

Hej!
Det ser ut att vara Figur no 131
Säl, 19,3 cm, med försäljningspe-
riod 1953 och konstnär Taisto
Kaasinen.

Se bild från UE priskurant 1953.

Mvh A-K och BB

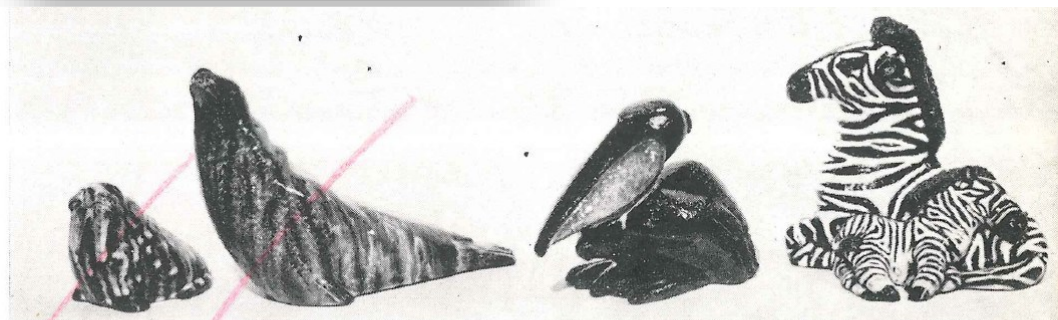

Figur 130
TK

131
TK

132
TK

133
TK



FRÅGELÅDA

Fråga 2023-12-13

Hej

jag har kakelplattor som heter Håmö till försäljning. En köpare undrar vem som är designern och från vilket år de är?

Hälsningar Anna Maria Carnrot Löfstrand



Svar:

Hej!

Ditt kakel med dekor Håmö är tillverkat av Upsala-Ekeby 1972. Tyvärr har vi inte kunnat identifiera designern. Plattorna tillverkades också i annan färgställning och heter då Haga.

Se bild nedan och på http://www.upsala-ekeby.com/gallery_344.html

Mvh BB och A-K

