



FRÅGELÅDA

Fråga 2022-06-12

Hej

Jag har köpt den här vasen på en loppmarknad och skulle vilja be om att få lite information om den. Vasen är 17 cm hög och 10 cm bred, och har stämpeln "Ekeby 1586" (och möjligen bokstaven A).

Mvh Rebecka Hansson



Svar:

Hej!

Det är nr 1586A vas med två hänklar, 17x9 cm, försäljningsperiod 1936-38, konstnär okänd. Vasen omnumrerades till vas nr 62 med försäljningsperiod 1939-44.

Mvh BB och A-K

Fråga 2022-06-25

Jag undrar om den är gjord av Anna Lisa Thomsson? Jag har sett andra vaser med samma blomma. Den är 11,5 cm hög, öppningen är 9 cm och 7,5 cm på mitten.

Hälsning

Lars Malmquist



Svar:

Hej!

Det är en vas, och den är mycket riktigt formgiven av Anna-Lisa Thomson. Det är vas nr 267, 11,5 x 9 cm, försäljningsperiod 1941-44.

Mvh BB och A-K



FRÅGELÅDA

Fråga 2022-07-05

Hej!

Jag har denna vas som jag förstår är ur serien Sagina av Mari Simmulson. När jag slår upp den i boken är det enbart bilder på den färgglada versionen, och sen står det att hon även gjorde en sällsynt version i vitt. Jag skulle vilja veta mera om de vita Sagina!

Tacksam för svar!

Hälsningar Karin Rydqvist

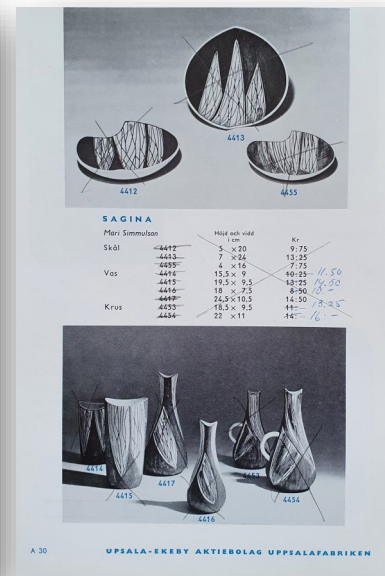

Svar:

Hej!

Serien Sagina av Mari Simmulson med försäljningsperiod 1959-64 är, som du påpekar, vanligast med flerfärgad dekor. Sagina med vit dekor är ovanlig, men eftersom det inte finns några uppgifter om hur många föremål av varje modell som tillverkades på UE vet vi inte hur ovanlig den är. Vi har sett alla 9 delar i serien med vit dekor. Bild ur UE:s priskurant 1963.

Mvh BB och A-K

Fråga 2022-07-14

Hej har ett fat som jag undrar när var hyr det kom till har ärvt av morfar gifte sig 1908.

M V H

Tommy



Svar:

Hej!

Det är skål nr 3229, 5,5x26cm, försäljningsperiod 1937-38. Den omnumrerades till skål nr 17 och såldes ytterligare några år, 1939-43. Konstnär är Anna-Lisa Thomson.

Mvh BB och A-K



FRÅGELÅDA

Fråga 2022-07-16

Hej. Ser att ni inte ger nåt ev. värde på min Lisa Larsson figur, men har sökt på nätet att hitta denna figur men inte lyckats men kanske ni har ett namn på vad den heter? Måtten höjd 185 bredd 150 mm.

Lennart Hedlund

Svar:

Hej!

Din figur har inget med Lisa Larsson att göra, den är formgiven av Dorothy Clough och tillverkad på Upsala-Ekeby. Det är nr 8085D Linda figur 18 cm, försäljningsperiod 1968-73. Linda tillverkades också i två mindre storlekar, nr 9060D 12,5 cm och nr 9061D 9,5 cm. Den kallas ofta för en Pippi-figur, men heter alltså Linda, namngiven efter Dorothy Cloughs dotter Linda.

Lisa Larson designade tre Pippi-figurer för Gustavsberg. Den första kom 1967 och är en stående Pippi med Herr Nilsson. De två övriga är från 2016, sittande Pippi med Herr Nilsson, och från 2018 stående Pippi med Lilla Gubben.

Mvh BB och A-K



Fråga 2022-07-31

Vill veta mer om detta fat.
Tack på förhand.

Mvh

Monica Larsson



Svar:

Hej!

Det är frukttfat nr 1, 2,5x26 cm, försäljningsperiod 1939-60. Det är omnumrerat från fat 2262, 1932-38. Fatet ingår i en fruktservis med frukttallrik nr 1. För mera information se svar angående frukttallrik med liknande dekor i vår Frågelåda 5 mars 2018.

Mvh BB och A-K



FRÅGELÅDA

Fråga 2022-08-10

Hej Frågelådan!

Jag har just köpt dessa två föremål av Anna-Lisa Thomson. Jag hittar dock ingen information om vilken serie de tillhör?

Jag har även upptäckt att Thomson står skrivet på vassen i nedre kant. Kan ni berätta något mer om detta?

Tack på förhand!

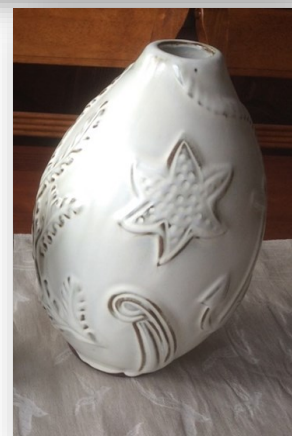

Svar:

Hej!

Din vas och skål av Anna-Lisa Thomson är tillverkade vid Gefle Porslinsfabrik som köptes av Upsala-Ekeby 1935. ALT och flera andra UE-konstnärer formgav föremål även för Gefle, i ALT:s fall ett drygt tiotal.

Vassen har beteckningen TB och tillverkades i två storlekar, 20 och 27 cm, 1941-52. Skålen TF med diameter 25,5 cm producerades 1943-48. I serien ingick även vas TA 27 cm, 1941-52, se bild.

Mvh BB och A-K

Fråga 2022-08-12

Har en skål från Ekeby skulle vilja veta hur mycket den kan vara värd.

Undersidan står det EKeby 215

A.L.T

Hälsningar Lisbeth Larsson



Svar:

Hej!

Det är skål nr 275, 7x21,5 cm, dekor Blå flora, försäljningsperiod 1949. Konstnär är Anna-Lisa Thomson, som arbetade på Upsala-Ekeby 1933-1952. Vi utför tyvärr inga värderingar.

Mvb BB och A-K